

32°C
Soin de Beauté

ADVISE SHEET

for Skin Care



見本 様

コードNo. 001-000-A-000108-01

入力日 2011-03-28

32°C Research Institute

〒186-0002 東京都国立市東4-1-80 サクラコート国立
お問合せ先 : 0120-32-7337 E-mail : 32doc@amique.com URL : <http://www.32doc.cc>

Soin de Beauté Soin de Beauté Soin de Beauté Soin de Beauté Soin de Beauté



レプリカ分析

レプリカ分析でわかること

ダイアグラムは、現在の肌の状態と将来を総合的に判断し、今後どのようなお手入れを重点的に行えばよいのかを知ることができる大切なバロメーターになります。

レプリカ分析による現在の肌の状態

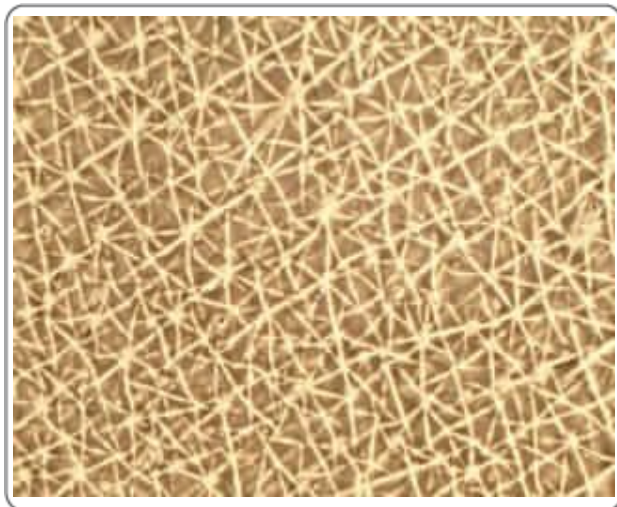

キメが細かく張りのある理想的な肌です。しかし、どんな理想的な肌でも四季の変化や体調の変化、環境の変化等により、ストレスが知らず知らずのうちに蓄積する事もあります。肌を感じるちょっとした変化に気を配り、日々のお手入れをきちんと行って、健康で美しい肌の維持に努めましょう。

参考資料

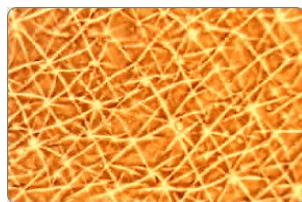

キメが細かく張りがある肌

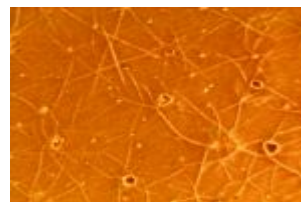

キメがやや摩擦し、毛穴が目立つ

現在気になっている肌のトラブル

乾燥が長く続いていたため、皮膚に柔軟性がなくなり、水分保持力も低下してきています。従って、化粧品の効果も現れにくく、改善にかなりの時間がかかるため早めのお手入れをおすすめします。この場合、肌のお手入れは水分と油分を充分に与えて潤いの持続と肌の柔軟性の回復を促します。



肌の健康度

現在の肌の健康度

かなり健康な肌で、現在のところ特に問題はありません。しかし、キメが摩耗して薄くなったり、生理前・生理中・体調を崩した時など、肌は敏感になり、トラブルを起こしやすくなりますから気をつけましょう。

あなたの肌の健康状態は **レベル 1** です。

参考資料

健康な肌 レベル1

不安定な肌 レベル2

やや敏感な肌 レベル3

敏感な肌 レベル4

かなり敏感な肌 レベル5

肌の水分・脂分のバランス

現在の肌の水分・脂分

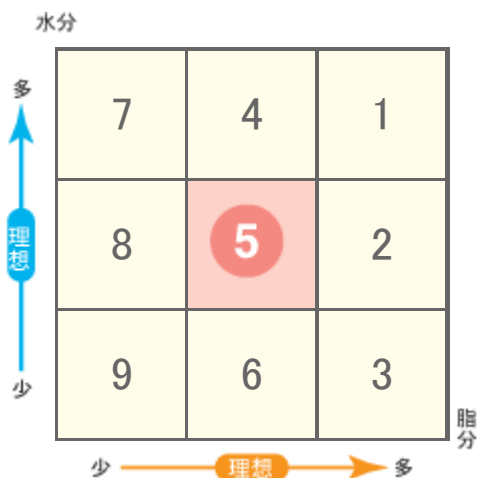

あなたの水分と脂分のバランスは **5** で、
水分・脂分ともに理想的な肌

現在のところ、肌の水分・脂分は理想的な状態ですが、肌は体調・環境・食物・生活状態・季節の移り変わりなどに影響を受けやすいため、現在の状態を持続できるように規則的なお手入れを心掛けましょう。そして、肌のちょっとした変化を見逃さないように、普段から鏡を見る習慣をつけるようにしましょう。何か変化のきざしがあった時は、これまでの生活（睡眠時間・栄養のバランスなど）やお手入れ法に、問題点がなかったかどうかチェックして素早く処置するようにしましょう。



総合評価

ダイヤグラムによる現在の肌の総合評価

ダイヤグラムでわかること

ダイヤグラムは、現在の肌の状態と将来を総合的に判断し、今後どのようなお手入れを重点的に行えばよいのかを知ることができる大切なバロメーターになります。

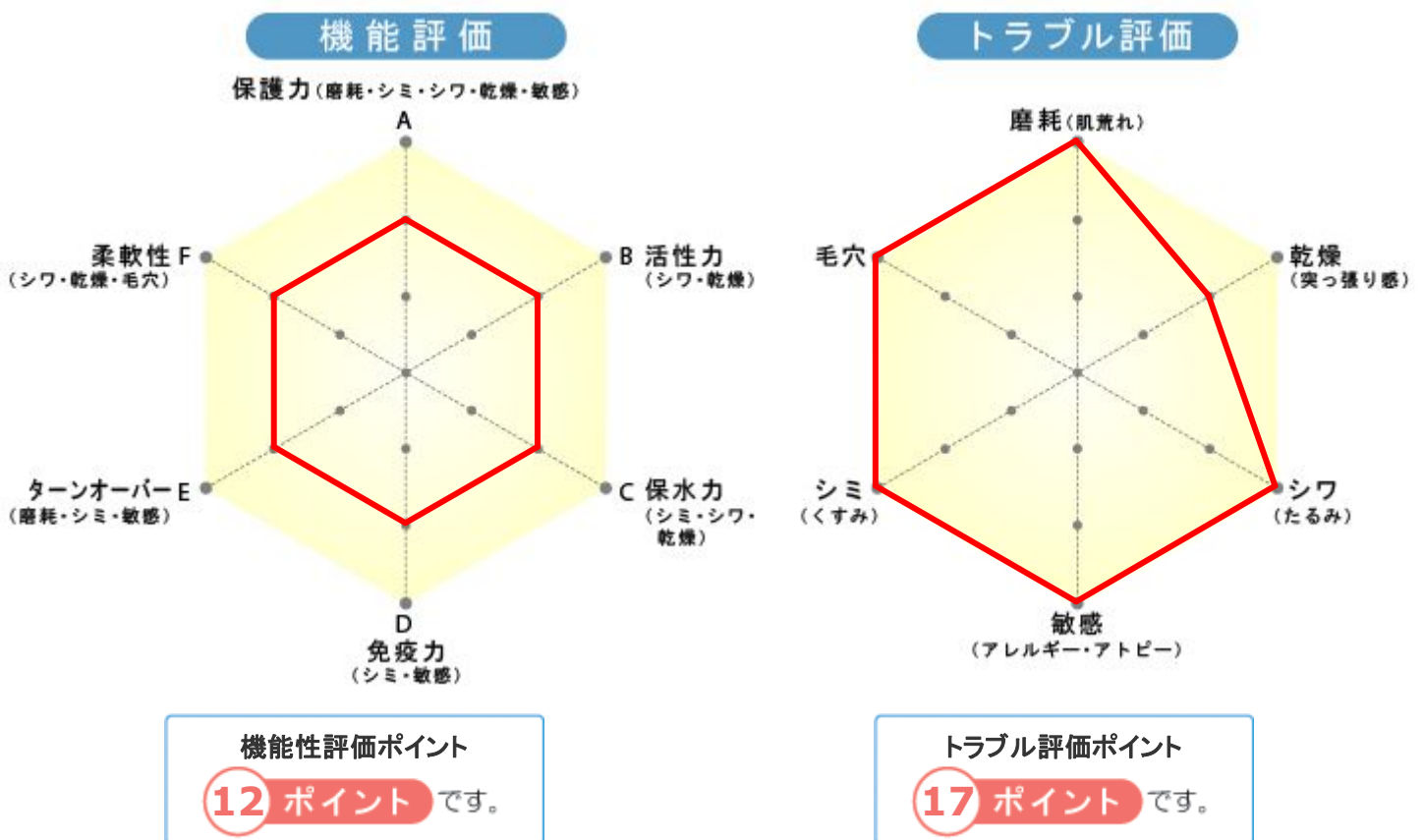

肌分析による総合評価

殆どの機能に問題はなく、肌の状態はいいようです。水分と油分のバランスを整えてトラブルに強い肌を維持していきましょう。



おすすめのお手入れ

分析結果からみたおすすめ化粧品

ダイヤグラムは、現在の肌の状態と将来を総合的に判断し、今後どのようなお手入れを重点的に行えばよいのかを知ることができる大切なバロメーターになります。

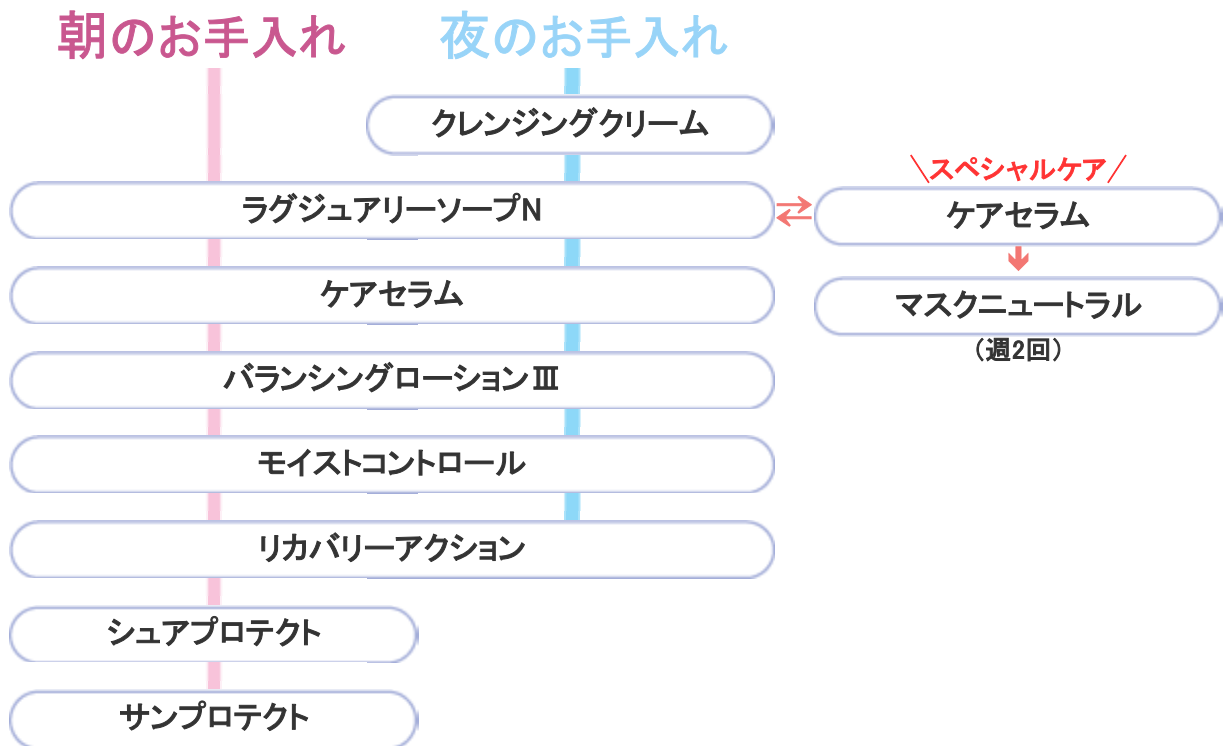

お手入れアドバイス

乾燥している肌について

肌の乾燥は、内外さまざまな原因により、皮膚組織の機能に不具合が生じて起こっています。従って、皮膚組織の機能がスムーズに営まれるよう、外から肌に対してストレスとなる事を止め、組織が安定して営まれるようにするとともに、肌の状態をきめ細かく分析して水分油分をバランスよく補給します。